

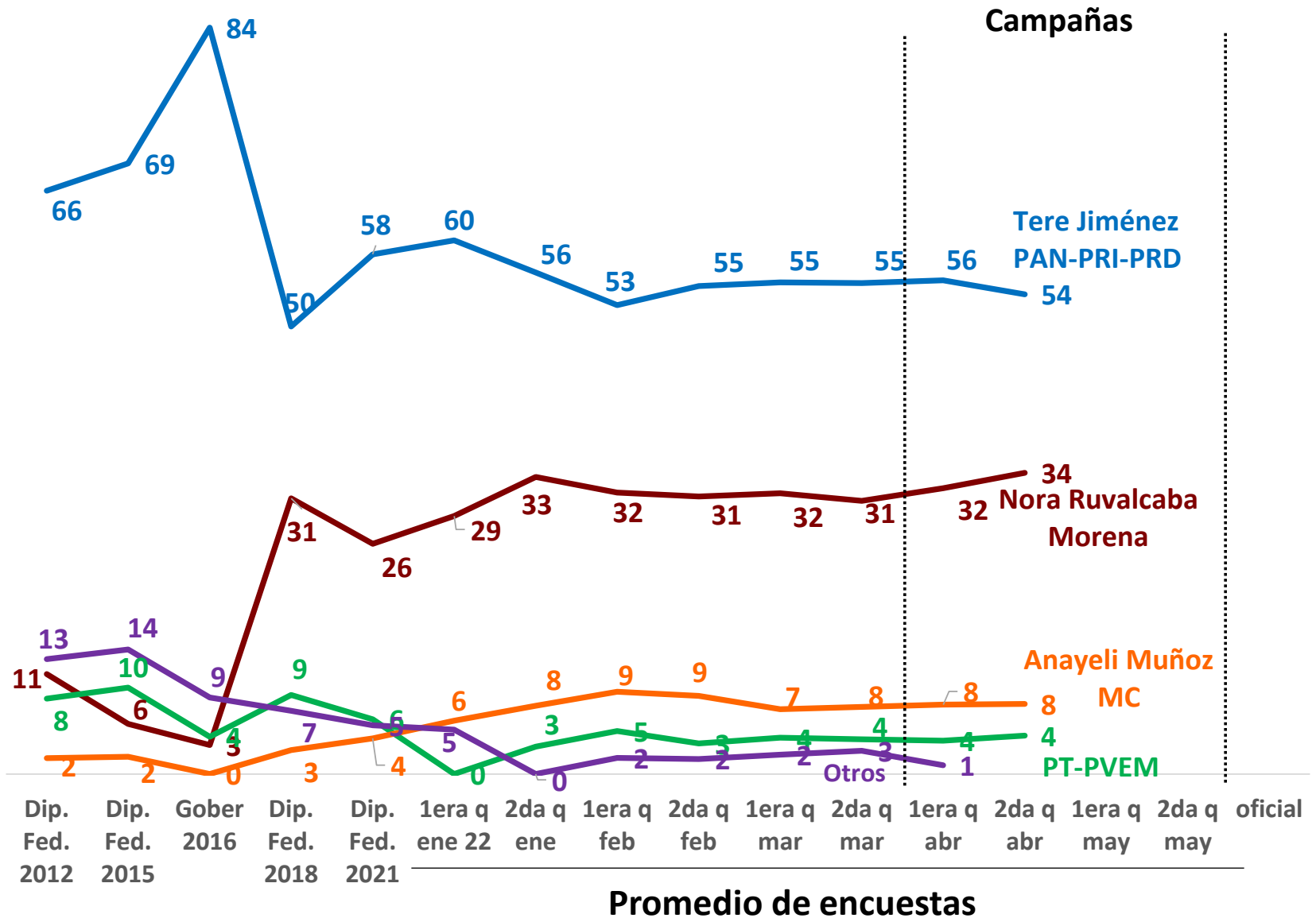

**PROMEDIO DE ENCUESTAS  
PUBLICADAS  
Al 2 de Mayo de 2022**

# AGUASCALIENTES promedio quincenal (votación efectiva)



# AGUASCALIENTES por casa encuestadora (votación efectiva)

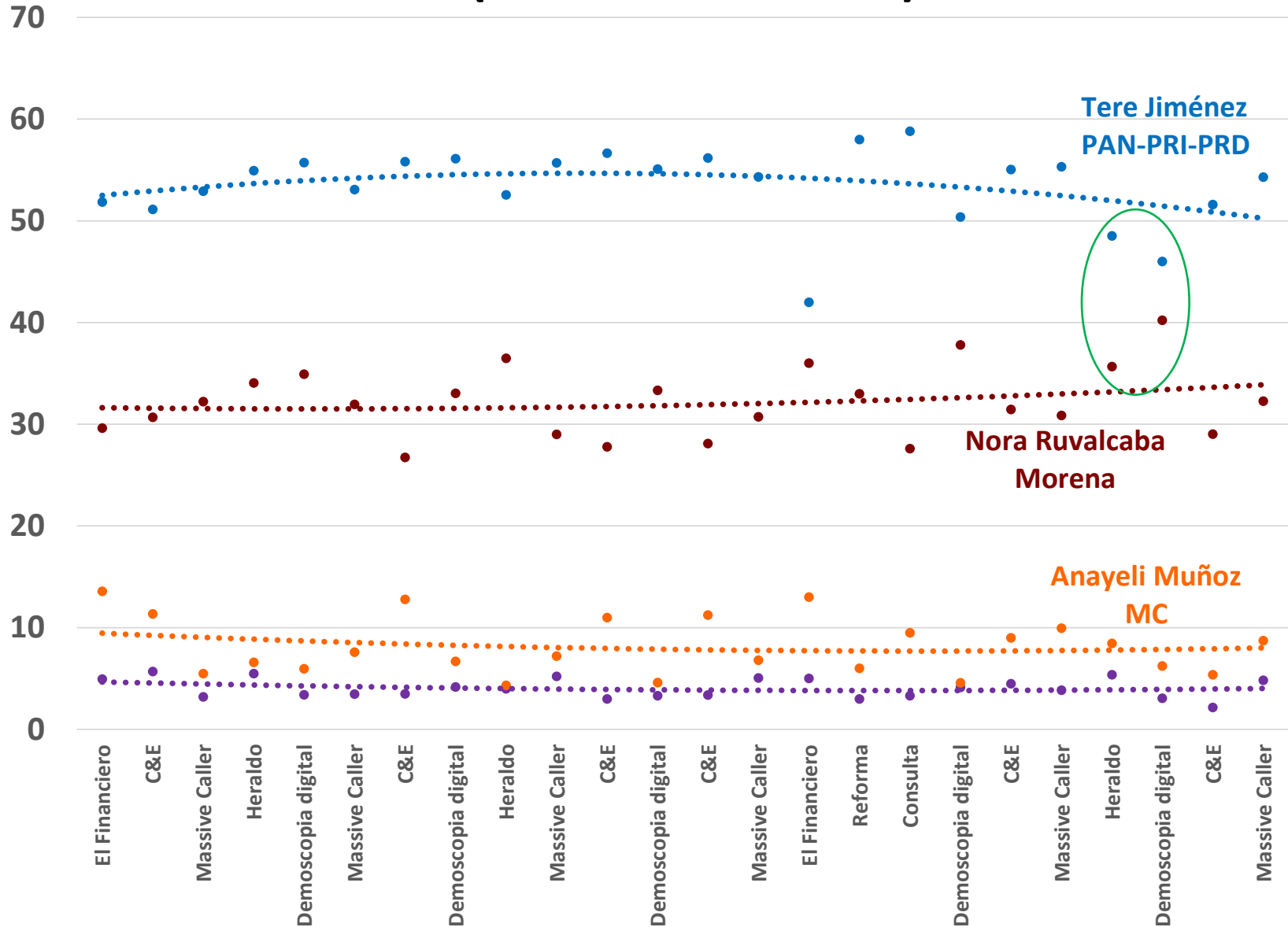

# DURANGO promedio quincenal (votación efectiva)

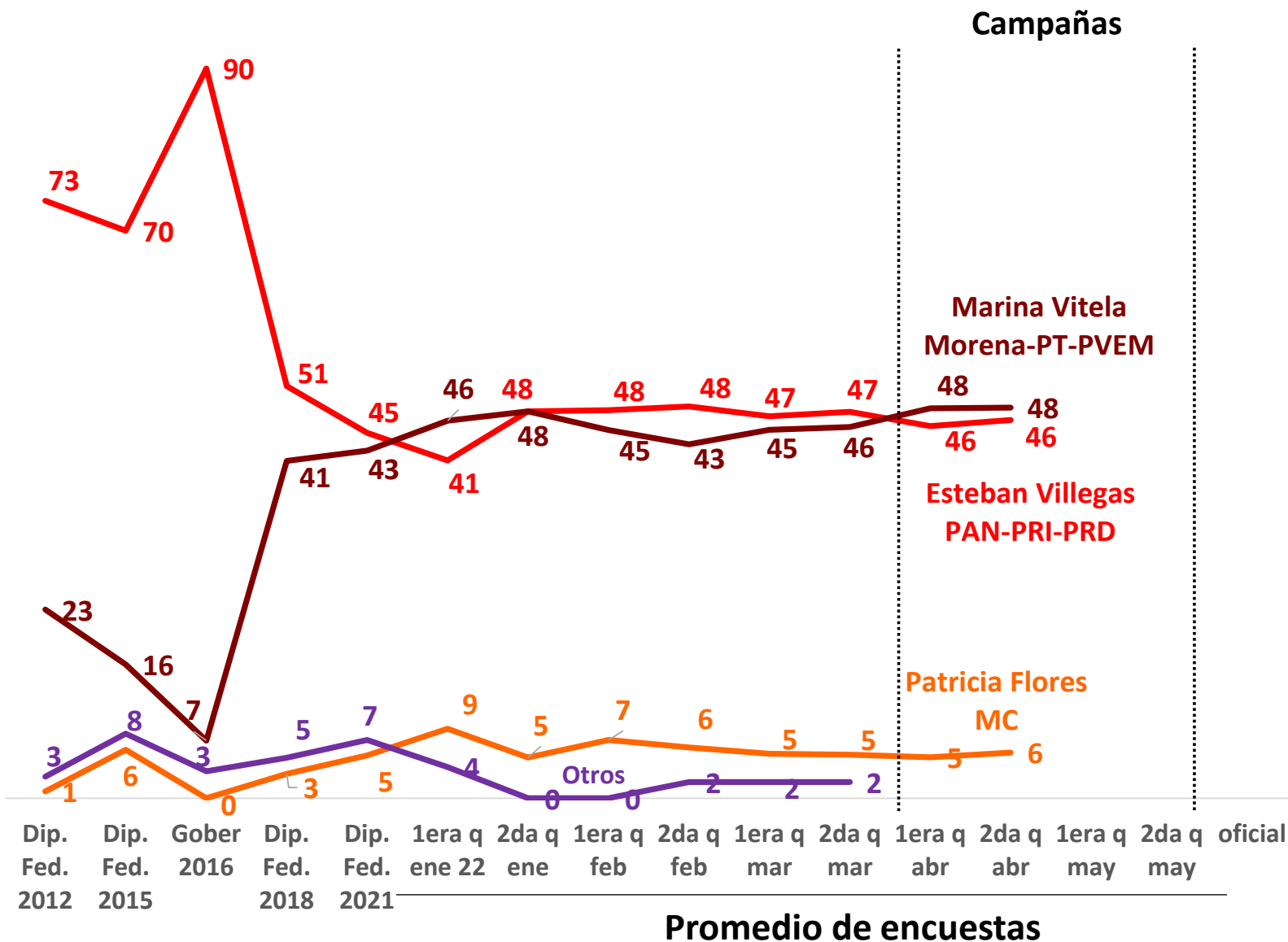

# DURANGO por casa encuestadora (votación efectiva)

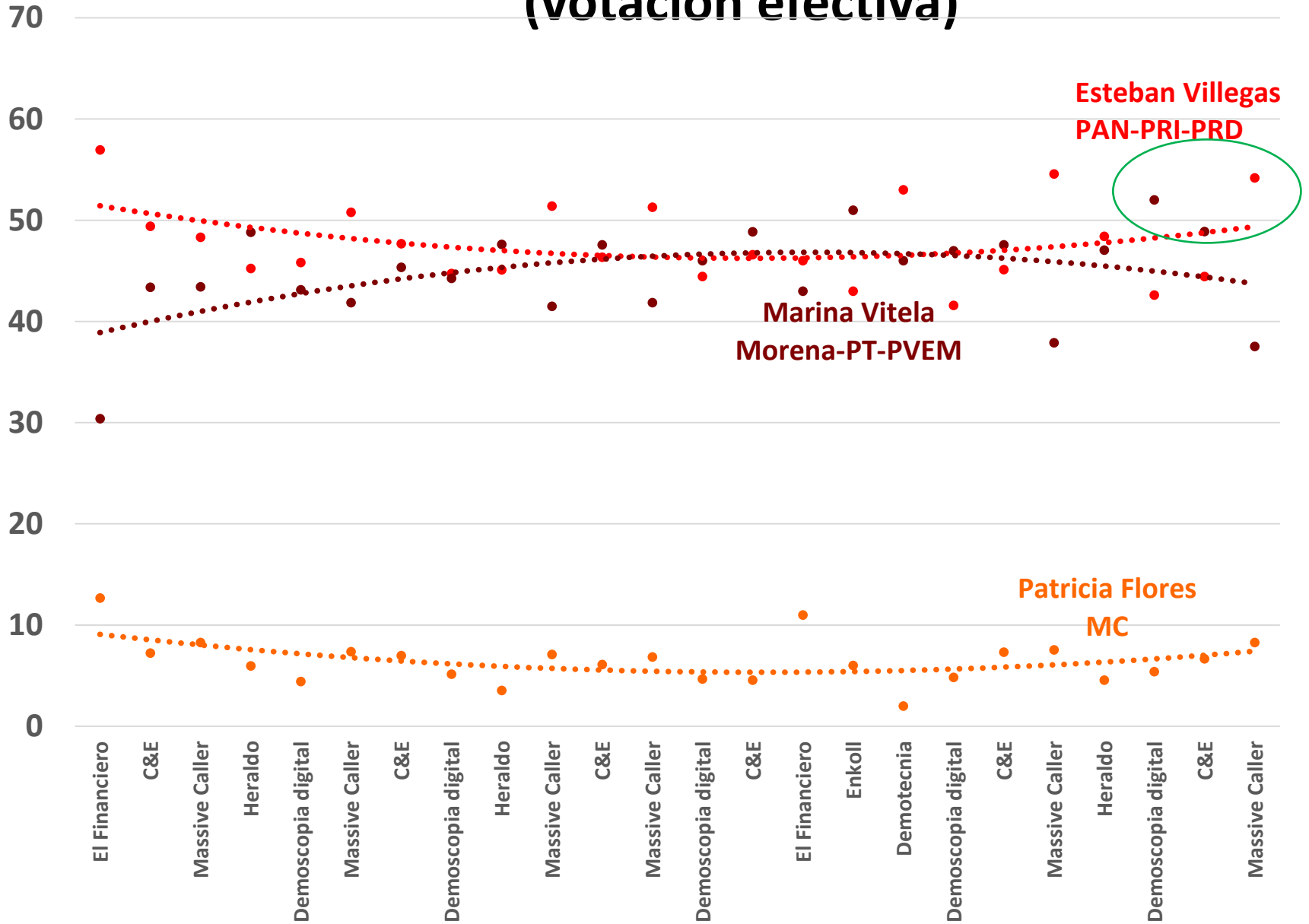

# HIDALGO promedio quincenal (votación efectiva)

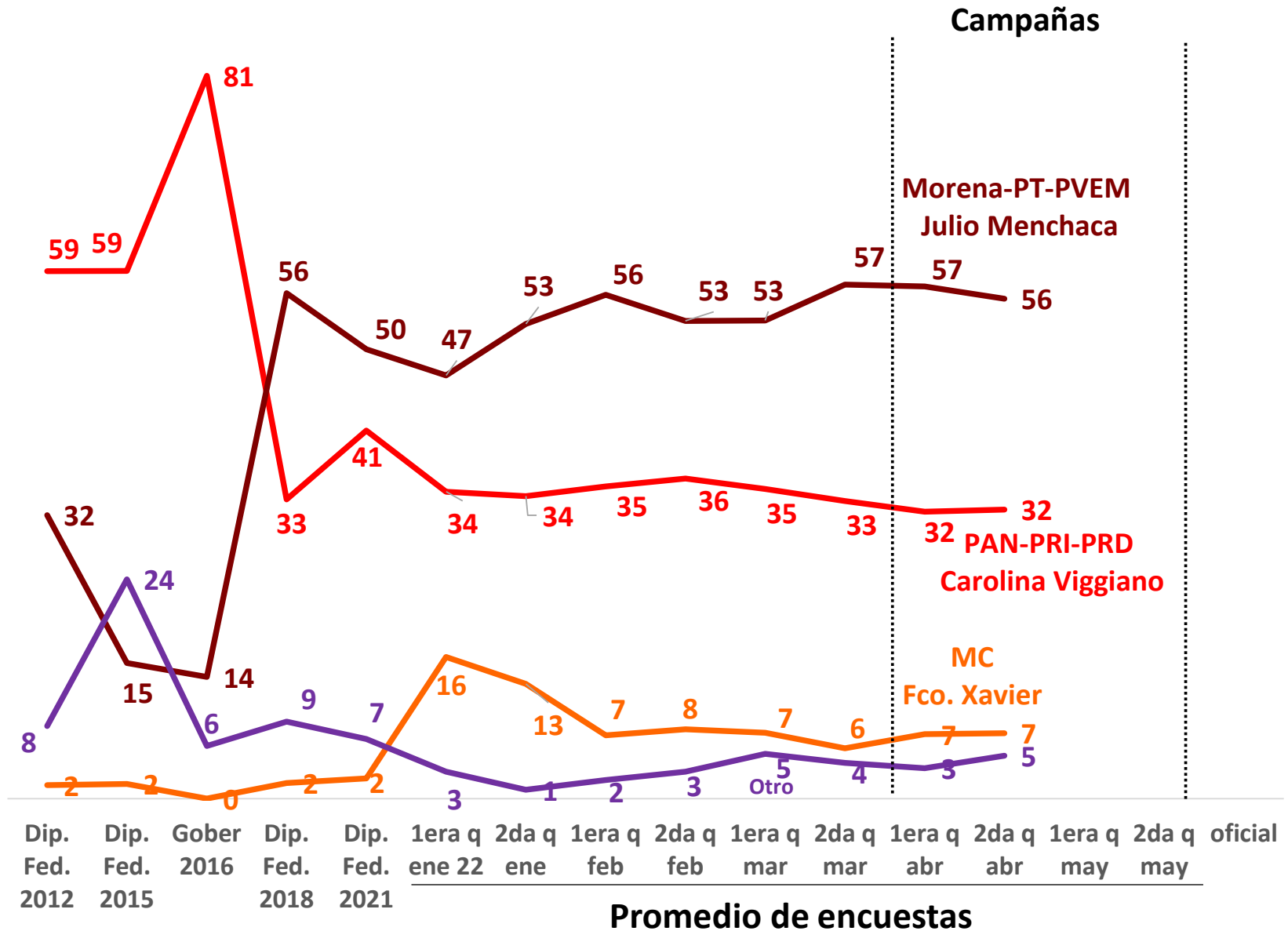

Fuente: Reforma, Consulta, Parametría, Campaigns&Elections, Massive Caller, El Heraldo, El Universal y Demoscopia Digital

# HIDALGO por casa encuestadora (votación efectiva)

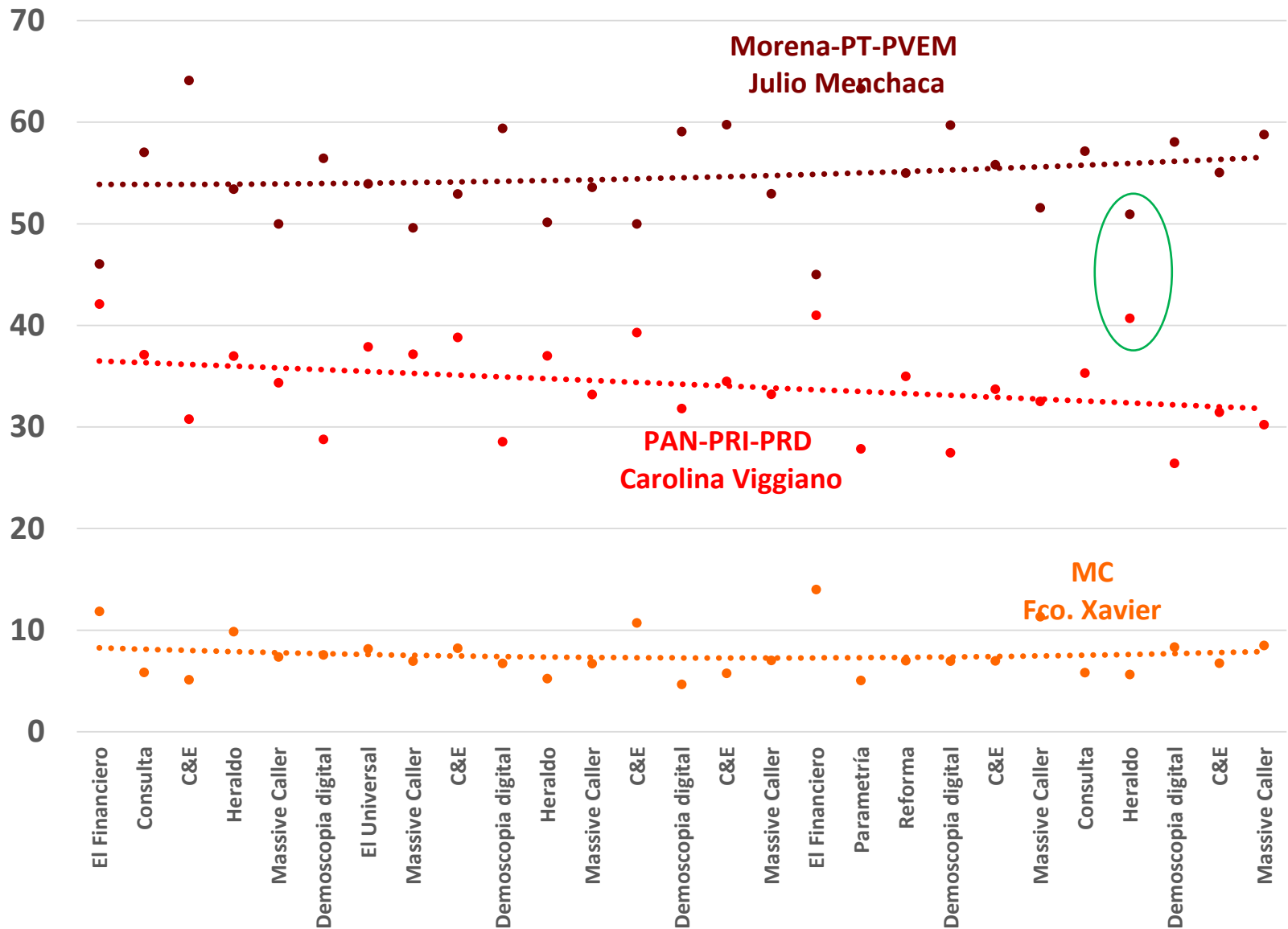

# OAXACA promedio quincenal (votación efectiva)

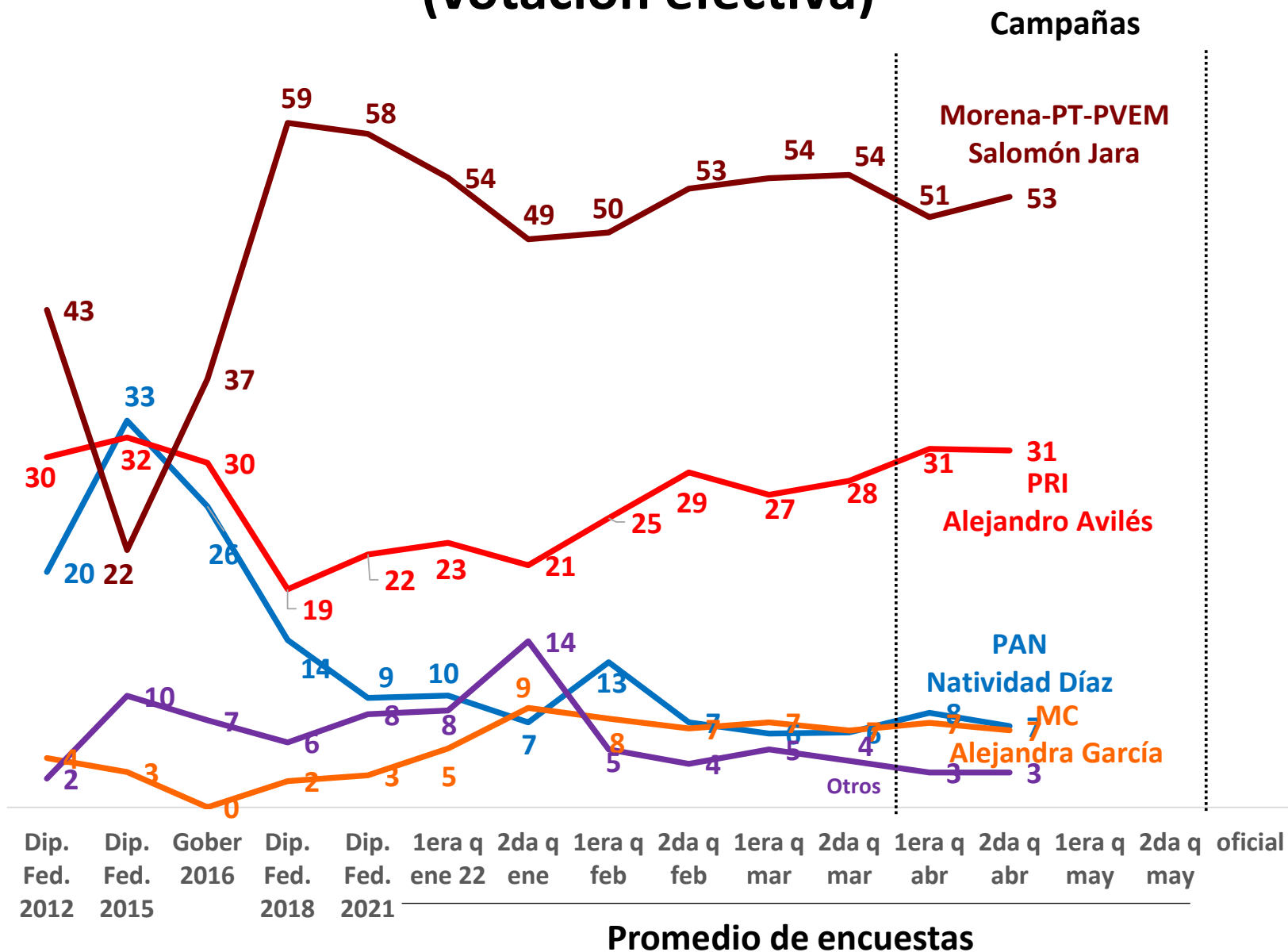



# OAXACA por casa encuestadora (votación efectiva)

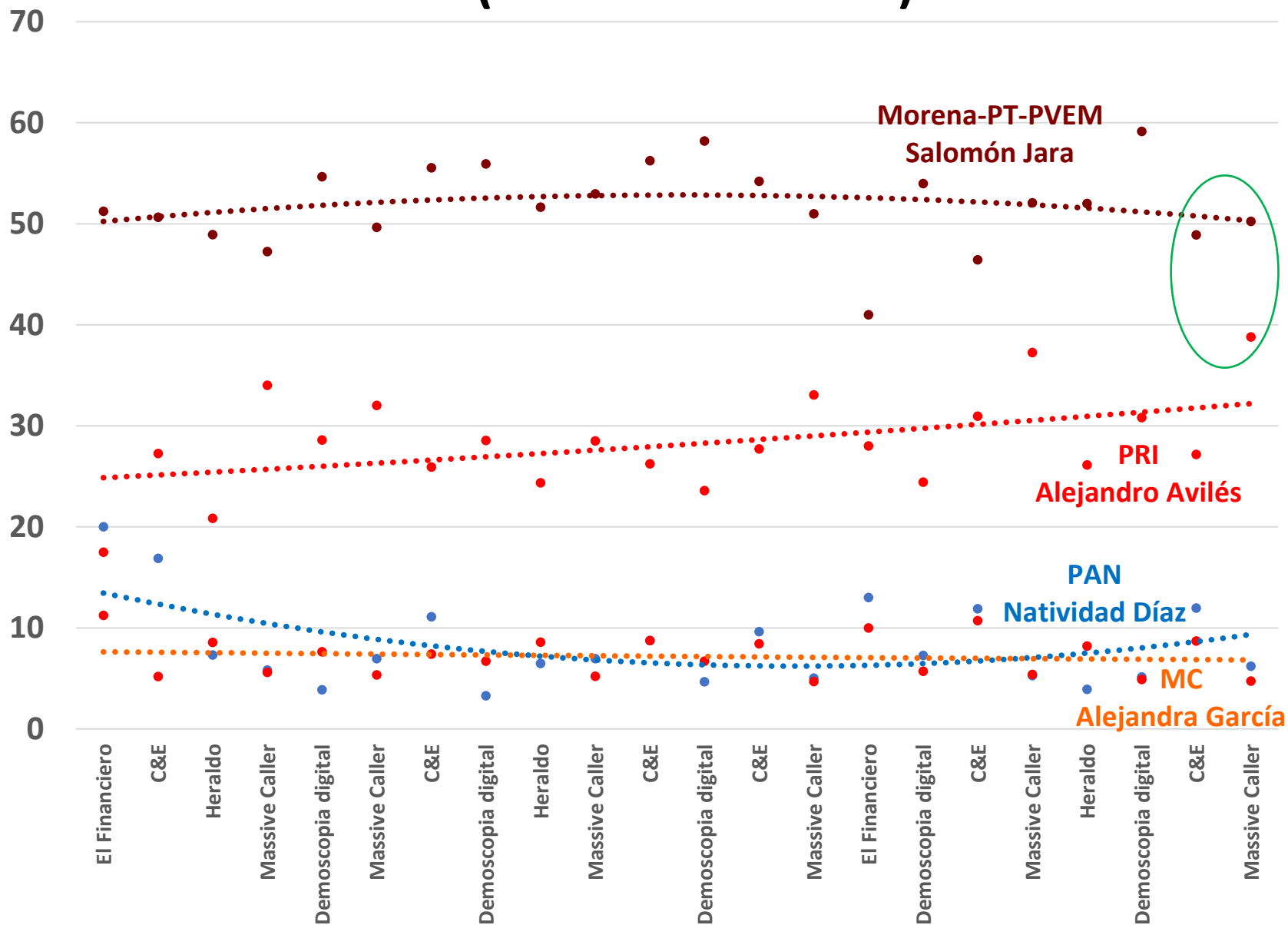

# QUINTANA ROO promedio quincenal (votación efectiva)

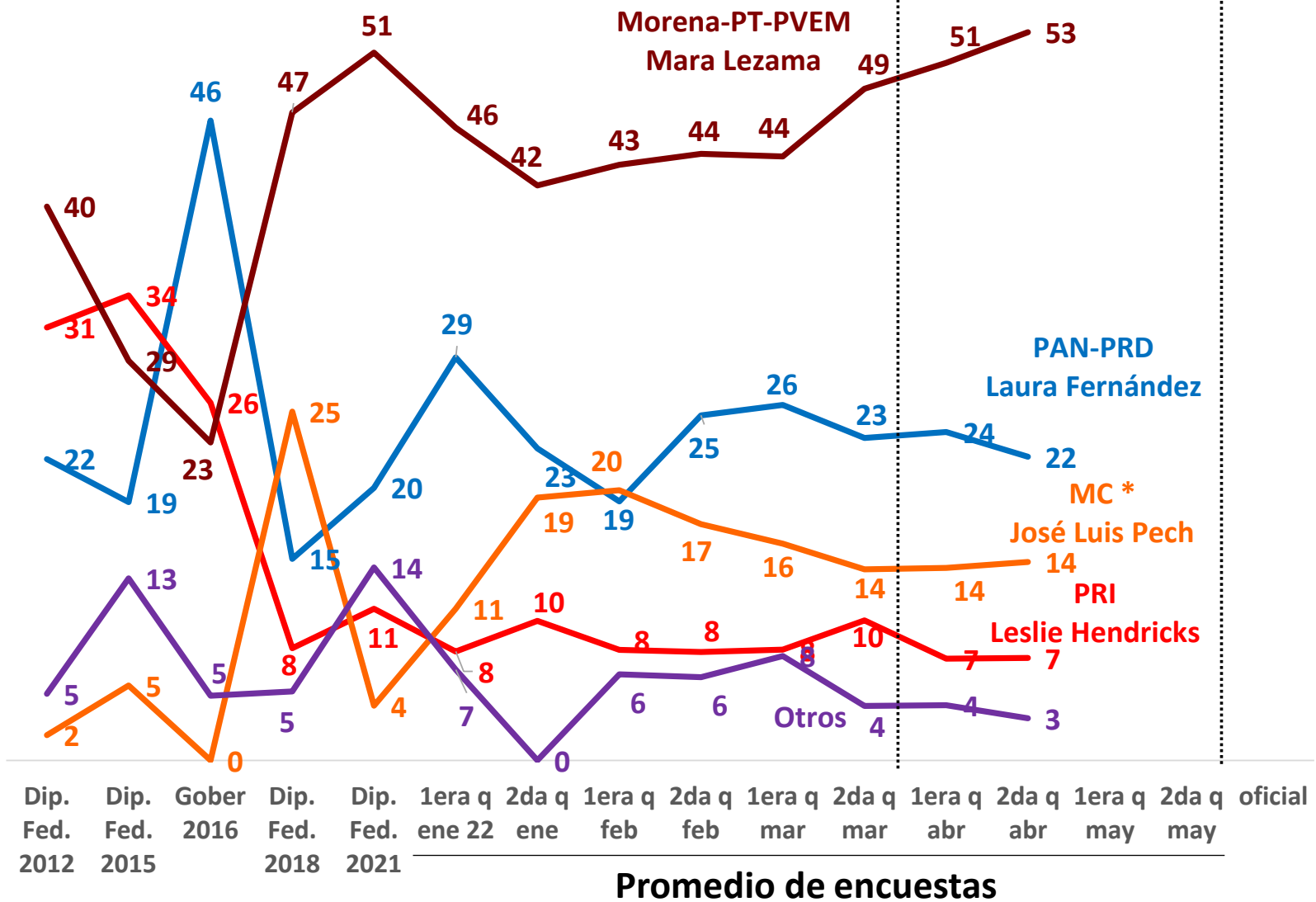

\* En la 2da quincena de enero y 1era de febrero se preguntó por Roberto Palazuelos como candidato de MC y a partir de la segunda quincena de febrero por José Luis Pech.

# QUINTANA ROO por casa encuestadora (votación efectiva)

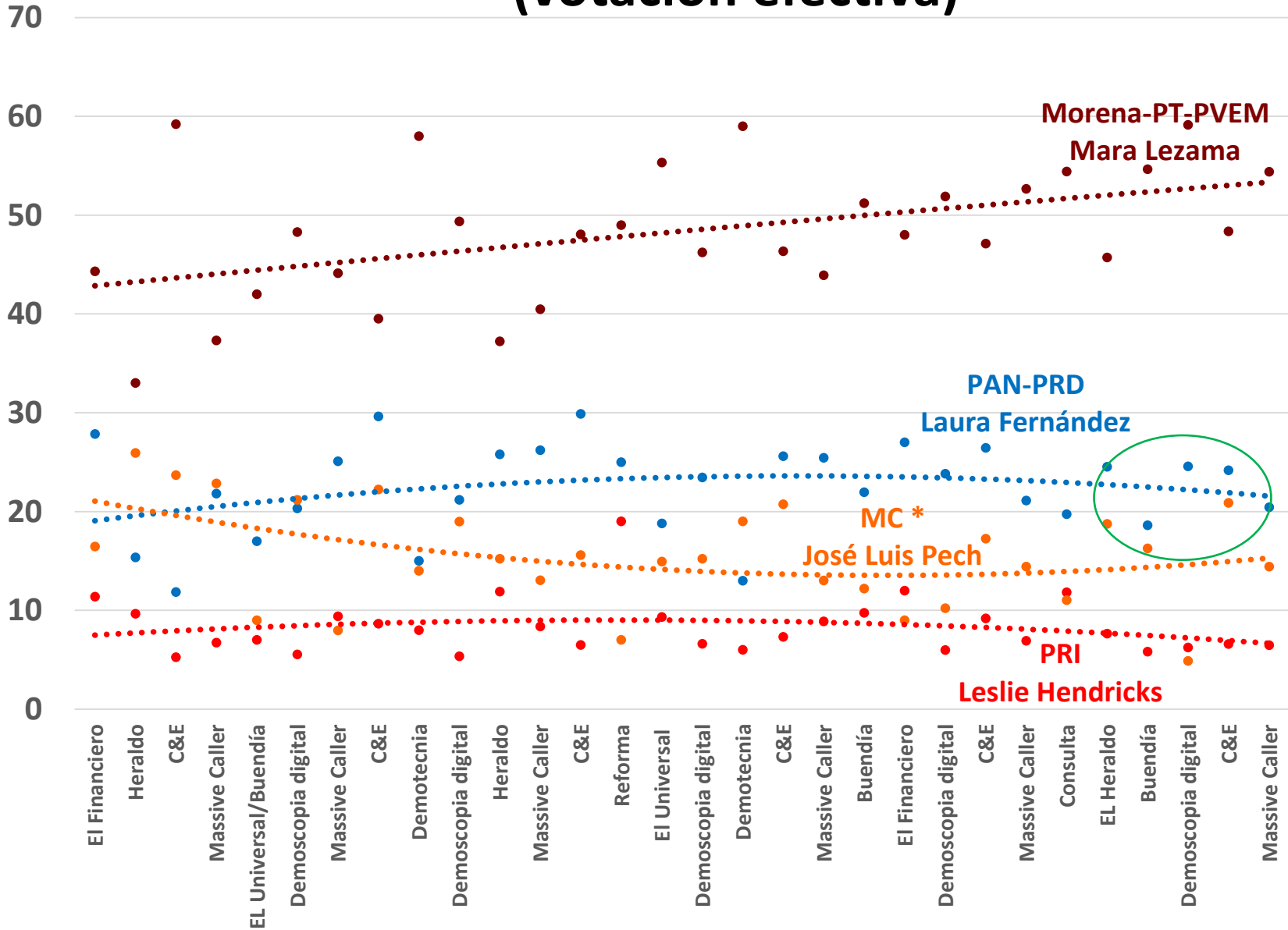

# TAMAULIPAS promedio quincenal (votación efectiva)

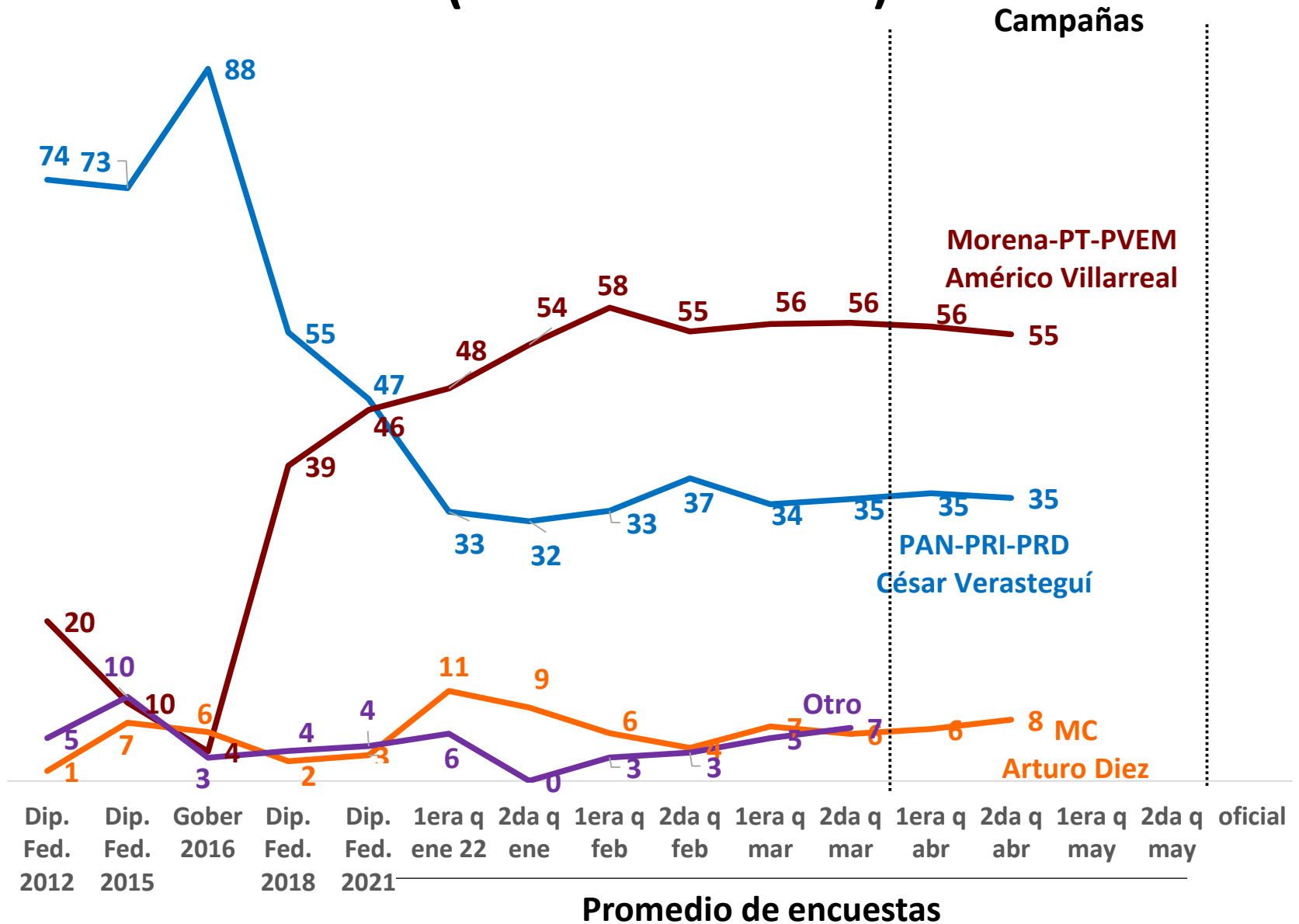

# TAMAULIPAS por casa encuestadora (votación efectiva)

